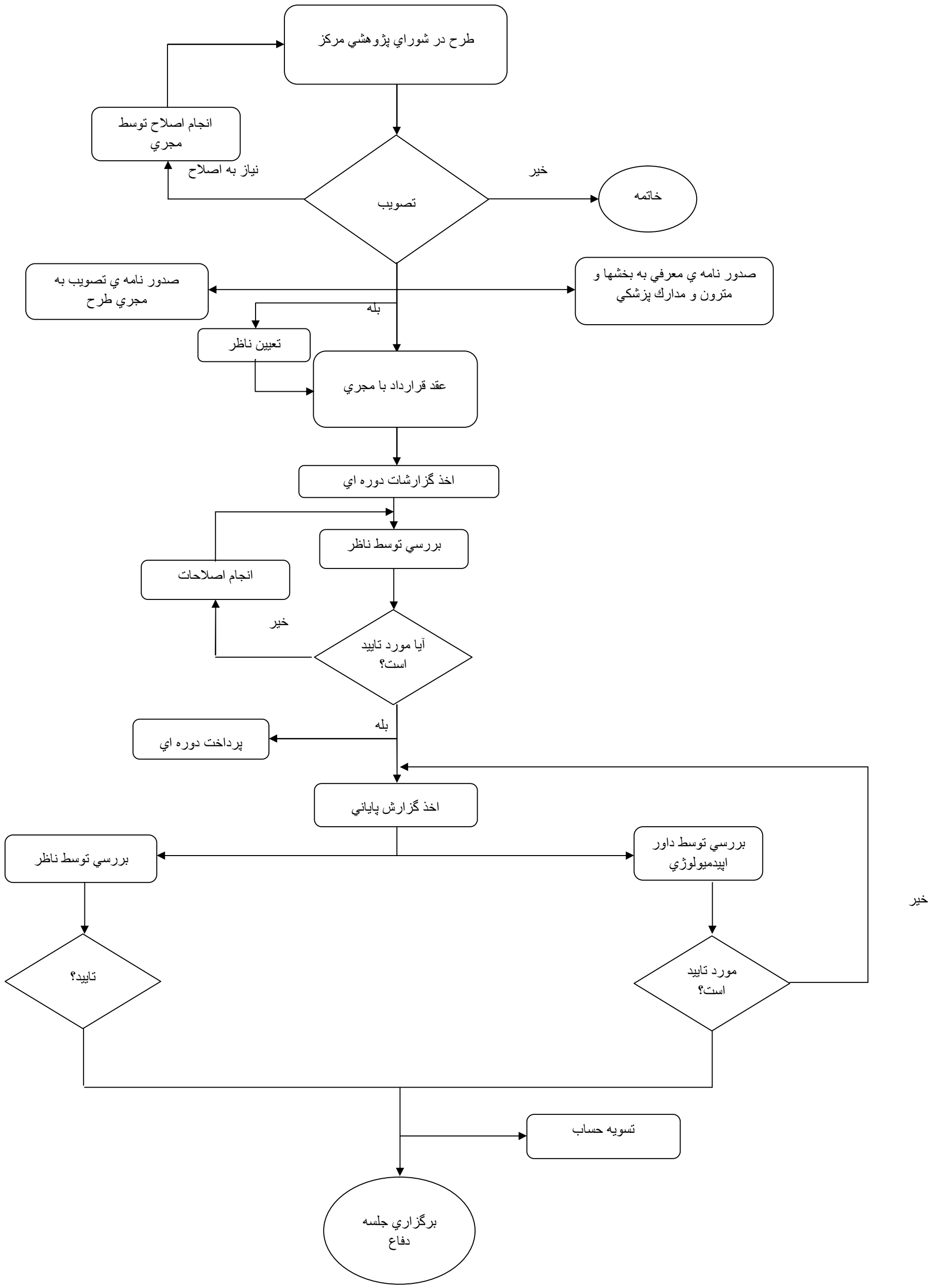
طرح در شوراي پژوهشي مركز
انجام اصلاح توسط مجري
نياز به اصلاح
تصويب
خير
خاتمه
صدور نامه ي تصويب به مجري طرح
صدور نامه ي معرفي به بخشها و مترون و مدارك پزشكي
بله
تعيين ناظر
عقد قرارداد با مجري
اخذ گزارشات دوره اي
بررسي توسط ناظر
انجام اصلاحات
خير
آيا مورد تاييد است؟
بله
پرداخت دوره اي
اخذ گزارش پاياني
بررسي توسط ناظر
بررسي توسط داور اپيدميولوژي
خير
تاييد؟
مورد تاييد است؟
تسويه حساب
برگزاري جلسه دفاع